

Si on y va,
si c'est notre but.

to

I am going **to** school.

Si on y est déjà,
She is **at** school.

at

X FROM → **X** TO

De ... à ... : **From ... to ...**
The bus goes **from** London **to** Manchester.

On utilise deux mots différents pour dire « à » en anglais. Le choix dépend du sens de « à ».

Pour désigner un **but** ou un **objectif**, ce qu'on veut ou va faire, là où on va, on utilise « **to** »

I am going **to** the beach. *Je vais à la plage.*

Pour dire que l'**on y est déjà**, on utilise « **at** ».

Tom is **at** the beach. *Tom est à la plage.*

De ... à ... : **From ... to ...**

Je dors de 6h à 7h. I sleep **from 6 to 7**.

Where are Erin and Richard ?



They are **at** the restaurant.

I love being **at** home reading my paper.



Richard, let's go **to** the cinema after dinner !



Good idea !

They play "Brilliant pupils 2" **from 8 to 9:45**.

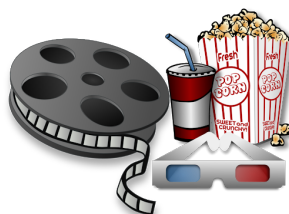

The mad teacher: 8PM - 9:45PM
Brilliant pupils 2 : 8PM - 9:30PM
My old school : 8PM - 10:15PM